

Melding om oppstart av reguleringsarbeid

Sweco Norge AS, gir på vegne av Finnvola midtre øvre veglag melding om at følgende reguleringsarbeid startes opp i samsvar med plan- og bygningsloven §§ 12-8 og 12-11:

Detaljreguleringsplan for Finnvola midtre veg

Formålet med planen er å legge til rette for etablering av adkomstveg til hytteeiendommer innenfor en del av hytteområdet Finnvola midtre i Verdal kommune.

Fullstendig varsel er tilgjengelig elektronisk på Verdal kommune og Sweco sine hjemmesider.

Plangrense er vist på kartutsnitt under.

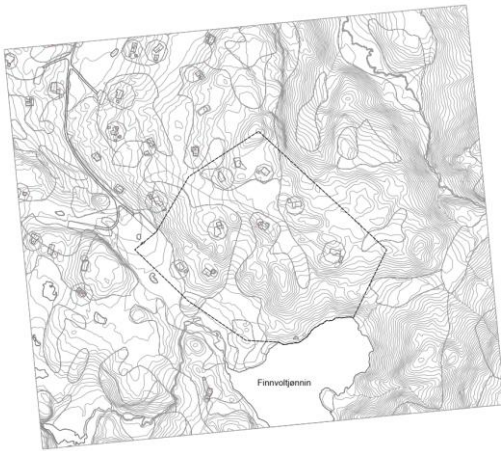

Grunneiere og rettighetshavere vil få egen skriftlig melding. Eventuelle kommentarer til varselet rettes skriftlig til Sweco AS v/Bjørn Stubbe (bjorn.stubbe@sweco.no) **innen 10. november 2021.**

SWECO 